No. 10 - 19 JANUARI 1962

Solliciteer NU

VACATUREGIDS VOOR
ARNHEM EN NIJMEGEN EN OMGEVING

TOTALE OPLAAG
123.200

★

ADMINISTRATIE
POSTBUS 18 - DELFT
TELEFOON 26700*

Uitgave van de
VERENIGDE RECLAMEPERS
Spaaklaan 215 - Utrecht
Telefoon 030 - 34108

☆ WORDT GRATIS VERSPREID IN DE BEVOLKINGSCENTRA ☆

Wie bij SMIT werkt, bouwt aan zijn toekomst

Nijmeegse industrie: vele mogelijkheden voor iedereen

Er zijn niet zo heel veel mannen in Nederland, wier namen een begrip zijn geworden voor een bepaalde industriële ontwikkeling. Maar als ze het inderdaad zover gebracht hebben, dan worden hun namen „erenamen", die zo zijn ingeburgerd, dat het „de heer" rustig kan worden weggelaten. Dat is dan geen belediging, doch een bijzondere onderscheiding. Zo spreken we bijv. van Plesman, van Philips, van Fokker en zo mogen we ook spreken van Willem Smit, de pionier van de Nederlandse electro-technische industrie. Tussen de jaren 1883 en 1911 ontwikkelde zich in Slikkerveer een geïntegreerde electro-technische sterkstroomindustrie, een onderneming welke generatoren, transformatoren, electromotoren en schakelmateriaal ontwierp en fabriceerde. De leiding van deze onderneming bevorderde een afsplitsing van bepaalde delen van het bedrijf, welke leidde tot nieuwe zelfstandige vennootschappen. Zo werd ongeveer een halve eeuw geleden te Nijmegen een fabriek gesticht, waarvan de naam officiëel luidt: Willem Smit & Co's Transformatorenfabriek N.V., in Nederland bekend als Smit-Nijmegen, en in de Keizer Karelstad zelf als de Transformatorenfabriek.

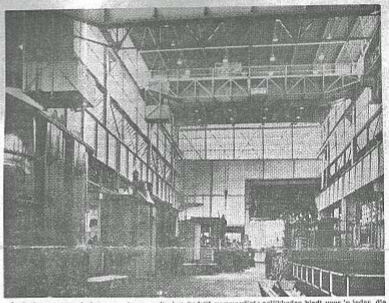

Gedeelte montagehal transformatorenfabriek.

Een transformator is in 't kort gezegd een toestel, dat dient voor distributie van elektriciteit, waarbij het er op aan komt spanningen te transformeren (veranderen) in hoge of lage spanningen, al naar dat gewenst is. Op dit gebied nu staat in ons land „Smit" aan de spits. Bovendien kan dit Nijmeegse bedrijf volkomen wedijveren met soortgelijk buitenlandse ondernemingen. Smit is een spannend, we zouden bijna zeggen „hoog"-spannend bedrijf, doch al die enorme spanningen — een proefmodel werd ontwikkeld voor 380.000 volt bedrijfsspanning — hebben uitsluitend betrekking op de elektrische energie. Want uit sociaal oogpunt bekeken is het een rustig, solide bedrijf, waar goede arbeidsverhoudingen heersen en waar de mogelijkheden voor een zeer gevariëerde groep werkers — van academici, hoger of lager geschoolde technici tot vaklieden, geoefenden of ongeschoolden — groot zijn.

NOG VEEL MEER

We zouden echter de indruk wekken, dat het bij transformatoren was gebleven. Doch dit is allerminst het geval. Het gebeurt zo vaak, dat „van het één het ander komt" en dat zien we ook bij Smit. Voor de fabricage van transformatoren zijn o.a. belangrijke hoeveelheden wikkeldraad nodig. Reeds tijdens de eerste wereldoorlog begon men met de produktie daarvan. Eerst alleen voor eigen gebruik, doch later werd het wikkeldraad een belangrijk handelsartikel.

Voorts is het bedrijf bekend geworden door de vervaardiging van plm. 200 soorten electroden voor diverse lasprocédé's. Als uitvloeisel hiervan kwam de Laspoederfabriek tot stand. Deze bevindt zich op het „terrein West", een 21 hectare groot stuk grond aan het Maas-Waal-kanaal, waar momenteel een nieuwe Electrodenfabriek in aanbouw is, die men dit jaar in gebruik hoopt te nemen.

En tenslotte mogen ook met ere genoemd worden de elektrische ovens, die het bedrijf vervaardigt voor de metaal-, chemische- en keramische industrie. Zij worden in series gemaakt, doch kunnen ook op bestelling worden geleverd.

VEELZIJDIG

Zo ziet men dus, dat het productie-programma van dit bloeiende Nijmeegse bedrijf zeer veelzijdig is. En dat is ook de kracht van dit goed georganiseerde, „geolied" lopende bedrijf, dat juist door zijn grote variatie zoveel mogelijkheden biedt voor 'n ieder, die zich in de maatschappij een positie wil verwerven naar de aard van zijn (of haar) mogelijkheden. Want het zijn inderdaad „vogels van diverse (voornamelijk technische) pluimage", die bij Smit te Nijmegen een goed bestaan kunnen vinden. Ook in Ede eventueel, want daar is een vestiging van de Transformatorenfabriek. Van de in totaal ruim 1800 personeelsleden werken er plm. 100 in Ede. Dat

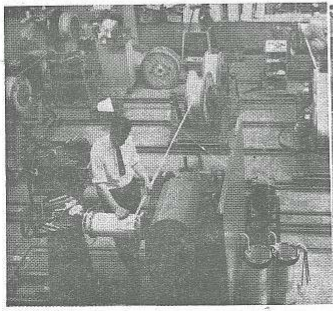

Gedeelte wikkelarij van de transformatorenfabriek.

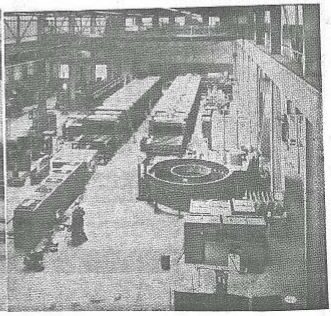

Montagehal ovenfabriek.

N.V. ZAF en N.V. PERSVAT:

50 jaar strijd tegen corrosie

Reeds enkele tientallen eeuwen geleden ging de mens vanuit het stenen tijdperk over naar het bronzen tijdperk. Sindsdien is het gebruik van metalen een van de belangrijkste fundamenten geweest van de beschaving. Maar daarmede begon de mens aan de strijd tegen één van haar gedoemdste vijanden: „het bederf".

Vindingrijke geesten zochten onvermoeid naar de beste middelen om voedsel en materiaal duurzaam te maken.

De industrie maakt van de nieuwste uitvindingen gebruik om haar waardevolle en kostbare apparaten tegen corrosie te beschermen. Anderzijds worden er artikelen vervaardigd, die het mogelijk maken, goederen die aan bederf onderhevig zijn, langdurig te bewaren.

HET BEGIN

En hier komen wij tot het feitelijk onderwerp van dit artikel. De N.V. Zuurbestendige Apparatenfabriek D. B. Kooiman en Zoon „ZAF" te Papendrecht voert reeds 50 jaar een succesvolle strijd tegen corrosie en bederf. In 1912, dus nu precies 50 jaar geleden, richtte de heer D. B. Kooiman een loodwarenbedrijf op welke inmiddels uitgegroeid is tot een groot en veelzijdig bedrijf. De ontwikkeling ging reeds vanaf het begin voorspoedig.

De B.P.M. kon onmiddellijk tot één der afnemers worden gerekend. Maar in de loop der jaren, zo deelde een functionaris van het bedrijf ons trots mede, kwamen er in de rij van cliënten vele grote namen voor, zoals die van de Shatenfijnen, Unilever, AKU en de Hoogovens.

ROESTVRIJSTAAL

In het begin besteedde de ZAF grote aandacht aan het verloden. De chemische industrie, die zich in de 20er jaren snel ontwikkelde, had namelijk voortdurend behoefte aan lood. Lood bleek in vele gevallen een goede bescherming te bieden tegen de vervoestende inwerking van bepaalde zuren en andere chemicaliën. Het bedrijf van de heer Kooiman breidde zich dan ook allengs uit. Toen omstreeks 1927 een nieuw zuurbestendig materiaal op de markt kwam, dat bovendien tegen zeer grote hitte bestand bleek, zag de heer Kooiman hiervan direct de grote mogelijkheden? De directie voegde het bouwen van apparaten aan het produktie-programma toe, en het roestvrij staal deed door de vooruitziende blik van de directie van de ZAF zijn intrede in Nederland.

GROTE PERFECTIE

Sindsdien verlaten talloze artikelen, uitgevoerd in roestvrijstaal kuper, lood, aluminium en ijzer het bedrijf en worden geleverd aan de meest vooraanstaande industrieën, zoals kunstzijde, textiel- en chemische fabrieken, conserven- en levensmiddelenbedrijven en bierbrouwerijen.

Zo worden alle biervaten voor de bekende bierbrouwerijen van Heineken gemaakt door de N.V. PERSVAT.

De produkte van de N.V. PERSVAT bestaat dan ook in hoofdzaak uit het in serie vervaardigen van artikelen, die met de grootste perfectie worden gebouwd.

SPECIALISATIE

Bij de N.V. ZAF daarentegen, wordt de produktie gekenmerkt door de specialisatie. Onder de vele prestaties die door dit bedrijf reeds zijn geleverd, vindt U bijvoorbeeld de levering van olietanks voor de belangrijke plants in Balik-Papan. In 1958, toen de Engelse Shell in moeilijkheden verkeerde, werden de reparaties verricht door Kooiman! Deze beiden illustreren de veelzijdigheid van het bedrijf en bewijzen bovendien, dat de N.V. ZAF en de N.V. PERSVAT een internationale reputatie hebben. Zo wordt het serum voor mond- en klauwzeer (een Nederlands produkt!) vervaardigd in apparaten, die worden gefabriceerd door het bedrijf in Papendrecht.

STORMACHTIG

De stormachtige ontwikkeling, die het bedrijf in de afgelopen halve eeuw heeft doorgemaakt wordt in dit zelfde tempo voortgezet onder de leiding van de huidige directeur de heer J. F. Felderhof.

(Vervolg op pag. 4)

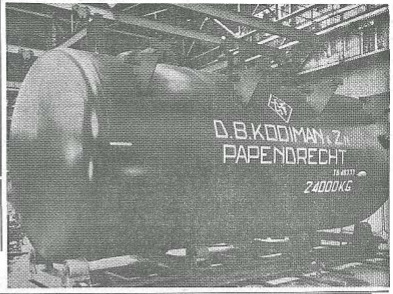

Een gereedgekomen tank in onze grote fabriekshal.

N. V. PERSVAT

fabriek ter vervaardiging van geperste roestvrijstalen artikelen en

N. V. ZUURBESTENDIGE APPARATENFABRIEK

D. B. KOOIMAN & ZOON - „Z.A.F."

NOORDHOEK 23 — PAPENDRECHT

op korte termijn kunnen wij plaatsen:

a. Geschoolde plaatwerkers
of ongeschoolden ter opleiding hiervoor

b. Enkele draaiers

c. Geoefende lakspuiters
of ongeschoolden ter opleiding hiervoor

d. Slijpers en Polijsters
voor de afdeling roestvrijstalen aanrechten

e. enkele Hulparbeiders
voor diverse afdelingen

☆ 5-daagse werkweek

Als U het op prijs stelt te werken in een zeer aangename sfeer, met voortreffelijke onderlinge verhoudingen en sociale voorzieningen, wendt U zich dan tot ons.
Wij bieden U naast deze verzorging het hoogste loon en de maximale prestatiepremie volgens Metaal-C.A.O.

HUISVESTING:
Voor enkele goede krachten direct na de proeftijd mooie 4-kamerflats ter beschikking.

Uw schriftelijke of mondelinge sollicitaties worden gaarne verwacht bij onze personeelsafdeling op bovenstaand adres.

Voor een persoonlijk bezoek kunt U elke donderdagavond terecht tot 20 uur, of op andere tijd na afspraak.

Zie ook het in dit nummer verschijnende artikel over onze bedrijven.